

広報 ちな CHINA



2023(令和5年)
No.636

鹿児島県知名町
(沖永良部島)

【今月の表紙】

こんに“ちな”！今月の表紙は、なんと！日本を代表するサッカー選手、遠藤航さんが知名町でサッカー教室を開催していただいた時の1枚です！会場には約250人の子どもたちが参加し、遠藤選手と一緒にプレーをして夢のような時間を過ごしていました。1泊2日で沖永良部島に訪れた遠藤選手の特集は次号！お楽しみに！



NHK 鹿児島 NEWS WEB から、
当日の様子をご確認いただけます（動画あり）。



玉城流糸和会 福田清美琉舞道場



勢ぞろいした第1部出演者



玉城流松竹梅乃会 伊井ひろみ琉舞道場



綾木流草音女教室



芳柳流寿々美会



綾木流神川教室



玉城流琉扇伊登姿乃會 西伊登子琉舞道場



沖縄民謡協会 林廣明民謡研究所



川畑先民謡研究所



福田三味線教室 上級者



福田三味線教室 初心者

5月27日、あしびの郷・ちなにて、知名町文化協会青年部による第21回「五月の祭典」が開催されました。第1部では、琉球舞踊や民謡、伝統芸能など10団体による計12演目が披露されました。同祭典は、玉城流糸和会福田清美琉舞道場による「踊いクワデーサー節」で幕開けし、どの演目も魅力的で観客は時間を忘れるほど夢中になっていました。また、第2部では、「遊弦会せりよさ」によるライブ

が行われ、オープニングでは沖高エイサー部とコラボし、力強いエイサーと素敵な歌声で華やかに登場しました。その後のライブも心地いい歌声と三味線の音色に観客は魅了され、大きな拍手と共に同祭典が幕を閉じました。

五月の祭典



エイサー部と遊弦会せりよさのコラボ



遊弦会せりよさ

奄美群島日本復帰
70周年記念

第31回

知名町 ふるさと夏まつり & 大山祭

Summer Festival 2023



8月5日 (土) 前夜祭 (商店街)	09:00～09:30	昇竜洞安全祈願祭
	18:00～21:30	写真展
	18:20～19:30	市中パレード
8月6日 (日) 本祭 (知名漁港)	19:30～21:30	ステージ 第1会場(役場横駐車場) 第2会場(美屋ストア横共同駐車場)
	09:00～12:00	写真展
	09:00～13:00	くり舟競争
	11:00～11:20	展示飛行
	09:00～13:00	ウィンドサーフィン大会
	15:00～17:00	子ども向けイベント
	18:00～18:30	スタンプ会抽選会
	18:00～18:50	ステージ(南西航空音楽隊)
	18:50～19:00	おきのえらぶ島観光大使紹介
	19:00～20:30	ステージ
20:30～21:15	花火大会	

7月30日	町民バレーボール大会
8月13日	グラウンドゴルフ大会
8月20日	世並蔵神社奉納相撲大会



今年も挑戦!

商工会青年部クラウドファンディング

去年たくさんの方々にご協力・支援いただき、大成功を収めた夏祭り。今年は去年と違い完全復活の2日開催になりました。クラウドファンディングでのご支援は、よりお祭りを盛り上げるための花火購入費、島外の方々へ花火を届けるためのYoutube配信設備費用に充てます。去年ご支援、応援をいただいた島内外の方々にガッカリされないよう、改めて再スタートを切るという意味でも、部員一同気合をいれて例年以上の完全復活の盛り上がりを見せなければと意気込んでおります。



支援は7/31まで!
詳細は、記載のQRコードからご覧ください。

05.21

スポーツ少年団各種大会が開催！

5月21日、町総合グラウンドにて第41回サッカー大会が開催されました。結果▶【Aブロック】1位：CN 沖永良部FC-A / 2位：みさき夕焼けA / 3位：下平川A【Bブロック】1位：CN 沖永良部FC-B / 2位：CN 沖永良部FC-C / 3位：みさき夕焼けC。また、同日に町民体育館で開催された第42回バレーボール大会には5チームが参加しました。結果▶【1位】みさき夕焼けA【2位】西目。なお、6月4日には第43回ミニバスケットボール大会が開催され、4チームが参加しました。結果▶【1位】知名女子【2位】知名混合【3位】下平川混合。

サッカーAブロック優勝
CN 沖永良部FC-AサッカーBブロック優勝
CN 沖永良部FC-Bバレーボール優勝
みさき夕焼けAミニバスケットボール優勝
知名女子チーム

05.23

知名中学校に感謝状！

5月23日、知名中学校に県租税教育推進協議会から感謝状が授与され、教育長が伝達を行いました。同校は、令和3～4年度の2年間、県租税教育推進校に指定（県内5校）され、租税教育を積極的に推進し、その取組みが評価されました。租税教育は、次代を担う子どもたちが民主主義の根幹である租税の意義や役割を正しく理解し、社会の構成員として税金を納め、その使い道に関心を持ち、社会や国の在り方を主体的に考えるという自覚を育てることを目的に行っています。



05.27

知名ジュニアベースボールクラブが初の県大会出場！

5月27日から2日間、徳之島で行われた鹿児島県スポーツ少年団軟式野球競技の予選で、知名ジュニアベースボールクラブが2位となり、初の県大会出場を勝ち取りました。県大会は7月15日から2日間、霧島市で開催されます。また、同クラブは現在、活動資金とするためにアルミ缶を集めています。子どもたちの活動を支援するためには大量のアルミ缶が必要です。町民の皆さまのご自宅にまとまったアルミ缶がございましたら、☎090-9655-3024（監督：富岡真一郎）までご連絡ください。知名っ子たちの元気ハツラツとしたプレーを期待しています。



06.06

株式会社 Fast Fitness Japan へ感謝状を贈呈

6月6日、株式会社 Fast Fitness Japan（代表取締役：土屋敦之）様から本町にトレーニングマシンを寄贈いただいたことに感謝の意を表し、町長室にて感謝状の贈呈式が行われました。同社は、24時間年中無休のフィットネスジム「ANYTIME FITNESS（エニタイム フィットネス）」を展開しており、知名・和泊両町を含めた4つの自治体と2つの大学にトレーニングマシンの寄贈を実施しています。本町は沖縄県座間味村に続き全国2例目として、2020年にランニングマシンなど計15種類26台を提供いただき、「沖永良部スポーツクラブ ELOVE」に設置されています。感謝状を受領した土屋さんは「この島の1人でも多くの住民の健康増進にマシンを役立ててほしい」と語っていました。

今井町長と共にパネルを持つFast Fitness Japan
代表取締役：土屋敦之さん（中央）

海外クルーズ船が4年ぶりに寄港！

6月14日、ドイツ船籍のクルーズ船「ハンセアティック・ネイチャー」が伊延港に寄港しました。同船は韓国(仁川)を出発し、日本の各島々を巡り、北海道(小樽)に到着する計19日間のツアーで、クルーズ船の寄港は、2019年の「につぼん丸」以来4年ぶりです。

午後1時に入港すると、琉球国祭り太鼓沖永良部支部によるエイサーで迎え入れ、乗客からは拍手が沸き起こりました。

船は約6時間滞在中、乗客たちは港に設けた各種物産展での買い物や近隣を散策するなどリラックスした様子で島を楽しんでおり、乗客からは「素晴らしいダンスを見ることができて光栄」、乗組員からは「本船はその地での交流や文化を体感することを魅力としている。温かく迎えてくれて感謝します」と話してくれました。

午後5時から沖高エイサー部によるエイサーを披露し、船内で実施された歓迎セレモニーでは、両町長参加のもと花束や記念盾の贈呈などが行われました。船が出港する際には、大勢の島民が港に集まり、ゆーはらんばんどによる島唄メドレーの演奏で島民は踊り、乗客や乗組員は笑顔で拍手や手を振る光景が広がり、数時間の間でしたが絆が芽生えたセレモニーとなりました。



横断幕で歓迎!



島の特産品を手にする乗客たち



ヤドカリに興味津々



船長に操舵室を見学させてもらう今井町長



船内とは思えない広々としたプール



乗組員と一緒に「えらぶポーズ」!



開放的なデッキ



リラックスできるラウンジ



余多字で「男の料理 余多塾」が開催

6月15日、余多字公民館にて「男の料理 余多塾」が開催されました。当塾には24歳から82歳までの計12名が参加し、社会福祉協議会の竹下栄養士のサポートのもと、料理を学ぶ良い機会となりました。参加した前田 拓さん(24歳)は「普段料理をしないが、竹下さんの指導のもと簡単に作ることができ、いい勉強になった。また参加したい」と語っていました。





令和5年度 知名町職員採用試験及び

沖永良部与論地区広域事務組合職員採用試験についてのお知らせ

令和6年4月1日
付け採用

《昨年度からの主な変更点》

- ①試験区分について、1次試験（基礎能力試験・性格適正検査）と2次試験（作文・面接試験）に分け実施します。
- ②社会人枠については、1次試験の基礎能力試験を免除、消防職については、2次試験で体力検査が追加されます。
- ③今年度の1次試験については、知名町会場（中央公民館）に加え、全国のテストセンター会場で実施しますので、全国どこでも受験が可能です。



■ 申込受付期間

7月3日(月)～7月28日(金) ※郵送の場合は消印有効

■ 1次試験(基礎能力試験及び性格適正検査)

8月9日(水)～23日(水)の間 【会場】 テストセンター会場

8月13日(日) 【会場】 知名町会場

※テストセンター会場、知名町会場のいずれかで受験してください。

■ 2次試験(作文及び面接試験)

9月17日(日) 【会場】 知名町会場のみ

1

試験職種・採用予定人員及び受験資格

職種	区分	採用予定人員	受験資格・備考
一般事務	高校卒業程度	若干名	<p>【受験資格】 知名町ホームページに掲載</p> <p>【備考】</p> <p>※人事管理の状況により、他部門へ登用される場合があります。</p> <p>※応募については、いずれか1つの試験職種のみ申込み可能です。(重複不可)</p> <p>※受験申込書の受付後に試験職種の変更はできませんのでご注意ください。</p> <p>※採用予定人員は、変更になることがあります。</p>
保育教諭	資格免許職	若干名	
保健師	資格免許職	若干名	
栄養士	資格免許職	若干名	
建築技師	資格免許職	若干名	
保健師(社会人枠)	資格免許職	若干名	
栄養士(社会人枠)	資格免許職	若干名	
建築技師(社会人枠)	資格免許職	若干名	
消防職	高校卒業程度	若干名	

2

申込手続き

原則、「電子申請」により申し込んでください。パソコンが無い場合など、電子申請による申込ができない人については、「郵送」による申込も受け付けます。

詳しくは、知名町ホームページの「職員採用試験」ページをご覧ください。



<https://www.town.china.lg.jp/soumu/kurasu/chosejoho/yakubagoannai/saiyoushiken.html>

3

問い合わせ先

知名町役場総務課

☎0997-84-3156 (直通)

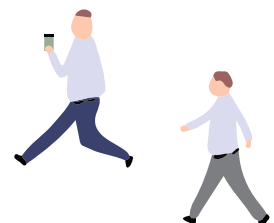

奄美群島日本復帰70周年記念

～連載：沖永良部島、日本復帰までの記録～



▲琉球銀行で仕分けされるB円

令和5年は、奄美群島が日本に復帰して70年の節目の年です。今回は、当時の通貨を写真で紹介いたします。

第2次世界大戦末期まで、奄美群島・沖縄は本土地域と同じく日本円の通貨（紙幣・硬貨）が用いられていました。しかし、米軍占領下となって以降は世界的にも例のない27年間に5回もの頻度で通貨切り替えと通貨制度の変更が行われました。

当時の代表的な通貨としてB円があります。これは、アメリカが使用する軍票の1種であり、1日本円＝1B円の単位として全て紙幣

で構成されていきました。その後、アメリカドルに通貨交換が行われましたが、日本復帰に伴い法定通貨が現在の日本円となりました。



実用書

『豪快&爆速バーベキュー
絶対うける BBQ レシピ 70』
バーソロミュー・ブック / 著 (宝島社)



大人気アウトドア Tik Toker の BBQ レシピ本。レシピが「爆速3ステップ」で完成。時間をかけずに作れるのでキャンプやアウトドアで大盛り上がり。身近で手に入る食材を使用して、作る過程も楽しめる BBQ レシピ本です。動画も楽しめます。

一般書

『うしろむきタ食店』
冬森 灯 / 著 (ポプラ社)



二階建てのレトロな洋館に、観音開きの扉。背の高い格子窓から見える満月のような照明と、おいしそうな香りが漂ってきたら間違いなし。そこが「うしろむきタ食店」だ。極上の料理と乾杯の音が、あなたの迷いを優しくほどいてくれる。



岡町立図書館
☎ (93) 4356
<http://www.china-lib.jp/>

児童書

『めくって学べる乗り物のしくみ図鑑』
小峯 龍男 / 監修 (Gakken)



しくみを知れば、乗り物をもっと好きになる！車や電車をはじめ、さまざまな乗り物のしくみをめぐるしかけでわかりやすく解説します。めくって、中を見て、しくみを実感しよう！

新着 DVD



『ファンタスティック・ビーストとダンブルドアの秘密』

7月の行事予定

- ▶ 12日(水) ブックスタート (対象者には案内状を送付します)
- ▶ 20日(木) おはなしの時間 10時半～11時半 (未就学児対象)
- ▶ 22日(土) おはなしの時間 15時～16時

子育て支援課

☎ 84-3170

低所得の子育て世帯生活支援特別給付金について

食費等の物価高騰に直面し、影響を特に受ける低所得の子育て世帯に対し、特別給付金を支給することにより、その実情を踏まえた生活の支援を行います。

●対象者

18歳未満の児童（障がい児の場合、20歳未満）を養育している父母等で次の①から③のいずれかに該当する方。

- ① 児童扶養手当受給者等
- ② ①以外の住民税均等割が非課税の子育て世帯
- ③ ①以外の食費等の物価高騰の影響を受けて家計が急変し、住民税非課税相当の収入となった方（詳しい算定基準等については、町ホームページに掲載します）。

●給付額

児童1人につき5万円

●支給について

- ①の方…5月30日支給済み
- ②の方…令和4年度非課税世帯の方は5月29日支給済み（令和5年度新たに非課税世帯となられた方には、個別に案内を送付します）。
- ③の方…申請が必要です。詳細は、子育て支援課へお問い合わせください。

耕地課からお知らせ 農道での事故多発!

近年、農道での事故が多発しています。車道幅員が5.5m未満の道路は車道中央線（センターライン）が設けられておりません。交差点へ進入する際は、双方徐行いつでも止まることのできるスピード）で心にゆとりを持って、安全運転をお願いします。



7月14日 県民の日について

鹿児島県が誕生した明治4年の廃藩置県の布告の日である7月14日を「県民の日」と定めています。今後も「県民が郷土の歴史や文化を見つめ直し、郷土に対する理解と関心を深め、ふるさとを愛する心を育むことにより、自信と誇りを持って、より豊かな鹿児島県を築き上げることを

期する日」として、この日を中心に啓発イベントや公共施設の無料開放等に取り組んで参ります。



町民課

☎ 84-3152

年金出張相談のご案内

奄美大島年金事務所による出張年金相談を実施します。相談には予約が必要です。お電話又は町民課窓口でお申し込みください。なお、お申し込みの際は相談者の氏名、電話番号、相談内容等について確認します。

●日時

- ・ 8月23日 13時半～17時
 - ・ 8月24日 9時～正午
- （中央公民館）

国民年金保険料のアプリ納付について

国民年金保険料について、令和5年2月20日から現金、口座振替、クレジットカード、Pay-

case等による納付に加え、新たにスマートフォンアプリを使用した電子（キャッシュレス）決済での納付が利用できるようになりました。

●ご利用に必要なもの

- 納付書／スマートフォン／決済アプリ
- ※納付書のバーコードを決済アプリで読み取ることで、電子決済できます。
- ※バーコードが印字されていない納付書（30万円を超える金額の納付書及び延滞金納付書）は決済アプリに対応していません。
- 詳しくは、日本年金機構ホームページ（<https://nenkin.go.jp/>）をご覧ください。

職員募集

1. 栄養士（正職員）
2. 夜勤専門介護職員（宿直・オンコール）
3. 介護職員（通所リハビリスタッフ）

募集人員2名週3～4回勤務勤務時間20時～6時30分

利用者様への介護業務全般・入浴介助、食事介助、オムツ交換他・人のお世話が好きな方を募集

介護老人保健施設 沖永良部寿恵苑 (92-3691)

有料広告

有料広告

「広報ちな」を見た！とご予約で、今だけコース料金が20%OFFに！

10名様～貸切OK!個室あり(4-20名) ランチ会、演奏会、ご親戚の集まりなどに

「広報ちな」CP価格

7品	2,500	→	¥2,000
8品	3,000	→	¥2,400
10品	4,000	→	¥3,200

飲み放題 2h ¥1,500
ノンアル ¥1,000
お子様料金 ¥500

TEL:0997 93-4343

詳しい店舗情報はコチラ

店休日：水木
営業時間：17時-22時(21時L.O)

国立公園内における各種行為について

～国立公園内での開発行為等は手続きが必要です～

国立公園は自然の風景地を保護し、その利用促進を図り、国民・県民の保健・教養・教化に資するとともに、生物の多様性を確保することを目的として国（環境省）の指定を受け管理されているもので、奄美群島の一部地域は、奄美群島国立公園に指定されています。

国立公園内では、優れた風景地を保護するため、自然公園法に基づき、各種開発行為が規制されています。国立公園内において、次のような開発行為等を行う場合は、事前に国や県への許可申請・届出の手続きが必要となります。

●手続きの必要な行為（一例）

第1種 特別地域	①工作物（建築物を含む）の新改増築 ②木竹の伐採 ③鉱物や土石の採取 ④広告物の掲出
第2種 特別地域	⑤野外での物の集積・貯蔵（土石・廃棄物等）
第3種 特別地域	⑥開墾・土地の形状変更 ⑦屋根・壁面の色彩の変更 など
特別保護 地区	特別地域の規制に加えて ①木竹の損傷 ②木竹の植栽 ③家畜放牧 ④野外での物の集積・貯蔵 ⑤火入れ・たき火 ⑥動植物の捕獲殺傷等 ⑦落葉・落枝の採取 など
普通地域	①一定規模以上の工作物の新改増築（建築物高さ13m又は延面積1000㎡、鉄塔高さ30m、送水管長さ70mなど） ②鉱物や土石の採取 ③広告物の掲出④土地の形状変更 など
海域公園 地区	①工作物の新改増築 ②鉱物や土石の採取 ③広告物の掲出 ④海底の形状変更 ⑤物の係留（以上漁業に必要なものを除く） ⑥海面の埋立・干拓 など

●許可申請・届出の手続き

- 申請・届出の様式（令和4年度から新様式になっています。）
 - 様式や必要な添付書類・記載要領については、環境省のHPに掲載されています。（下記URL又はQRコードからアクセスできます。）
- 標準的な処理期間
 - 申請内容や申請先により異なりますが、通常約1～3か月を必要とします。（書類に不備があった場合の補正の期間は除く）
- 注意事項
 - 自己所有地であっても、国立公園内での行為においては、事前に手続きが必要となります。自己所有地が公園区域に入っていないか、公園区域図を参考に事前によくご確認ください。公園区域に入っていた場合は、以下のお問い合わせ先への事前相談をお願いいたします。

たします。また、行為箇所が国立公園区域内外の判別ができない場合も以下のお問い合わせ先に御相談ください。

- 行為の種類、規模、公園の種類、地種区分の違いにより手続き等に違いがあること、また、行為の場所や内容によっては、許可ができない場合もあることから、申請・届出の前に事前相談いただくようお願いいたします。
- 自然公園法の改正が令和4年4月1日に行われたことに伴い、許可が必要な項目や、審査基準に変更があります
- 申請等の内容に応じて提出先が異なりますので、申請等に際しては以下のお問い合わせ先へご確認ください。
- 非常災害により国立公園内において法で定められた行為の必要性がある場合においても、基本的には許可申請又は届出の手続きが必要です。また、非常災害のために必要な応急処置としての行為を行った場合には、当該内容をその行為をした日から起算して14日以内に届け出る必要があります。

●許可申請書の提出先

環境省：行為地の所管事務所（下記参照）
県（大島支庁）：行為地の管轄市町村役場

●違反行為について

自然公園法の規定に違反しての行為や、無許可での行為等については、罰則が設けられています（1年以下の懲役又は100万円以下の罰金等）。また、違反行為から国立公園を保護するために必要があると認めるときは、原状回復を課す場合があるため、必ず許可を得てから行為を行うようご留意ください。

※自然公園法の改正に伴い、従前より罰則が厳重になっています。

※不明な点は下記にお問い合わせください。

【環境省奄美群島国立公園管理事務所（奄美大島・喜界島・与論島所管） ☎69-2280 / 環境省奄美群島国立公園管理事務所徳之島管理官事務所（徳之島・沖永良部島所管） ☎85-2919 / 大島支庁総務企画課 商工観光係 ☎57-7215 / 知名町役場（企画振興課） ☎84-3162

【環境省国立公園関係 HP】 環境省 _ 奄美群島国立公園

URL: https://kyushu.env.go.jp/okinawa/procedure/pro_5.html

【鹿児島県国立公園関係 HP】 鹿児島県庁 HP →くらし・環境→自然保護→自然公園→行為許可申請書・届出書様式

URL: <https://www.pref.kagoshima.jp/kurashi-kankyo/kankyo/sizenkouen/yousiki/index.html>



歯を失う原因の第1位は歯周病!!

歯周疾患検診は主に歯槽膿漏の進み具合や、むし歯を調べる検診です。食べる楽しみを持ち続け、健康を維持し、歯の喪失を予防するためにも、年に1回は「歯の検診」を受診しましょう。

- 検診実施日 7月1日(土)～9月30日(土)
- 料 金 無料(全額補助) ※治療は別途料金がかかります
- 対象者 (今年度) 40歳・50歳・60歳・70歳の節目年齢の方
- 持参するもの
保険証、歯周疾患検診受診票・歯周疾患アンケート票

● 検診実施機関

日吉歯科医院	知名町瀬利覚	☎93—3688
松尾歯科医院	知名町瀬利覚	☎93—5257
松下歯科医院	知名町知名	☎93—2213
ふくやま歯科医院	知名町下平川	☎93—2755

※アンケート票は両面になっていますので、記入漏れのないようにお願いします。
※予約制となっていますので、必ず予約をして受診してください。

2008年から開始した知名町ふるさと納税に、令和4年度も全国から多くのご寄付をいただきました。集められた寄付金は、「知名町ふるさとまちづくり基金」に積立し、まちづくりの事業で活用します。

令和4年度知名町ふるさとまちづくり基金寄付金(ふるさと納税)の実績をご報告します。今後も知名町ふるさと納税は、より一層の成長を目指し、地域のためとなる誠実な運営を行います。

ふるさと納税で地域を元気に!

ふるさと納税通信

- ▶ 令和4年度ふるさと納税寄付実績
6,013万9,211円 総計5,601件
- ▶ ふるさとまちづくり基金積立総額
1億6,658万2,416円(令和5年6月2日時点)
- ▶ 現在登録されている返礼品数
477件(農作物等の出荷時期に応じ変動します)
- ▶ 令和4年度ふるさと納税の募集に要した費用
返礼品等の調達に係る費用 13,355,109円
返礼品等の送付に係る費用 5,623,029円
広報に係る費用 297,370円
決裁等に係る費用 241,992円
事務に係る費用 9,222,127円
合計 28,739,627円
広報・旅費と印刷製本費
募集に要した費用の寄付金額に対する割合 47.7%
- ▶ ふるさと納税を受付しているポータルサイト

- ▶ 令和4年度ふるさとまちづくり基金活用事業
集落緑化事業 各字の緑化活動に係る費用を助成しました。
- しらゆり保育園 遊具設置事業 保育園に遊具を導入し、通園する児童の育成を支援しました。
- 学校給食 食器購入事業 耐用年数を超えた食器を買換え、児童・生徒の健やかな育成を支援しました。
- 賑わい空間創出 支援事業 コロナ禍で町内の各種イベントが中止となったことから、にぎわい空間の創出を支援しました。
- ぬでいあしば PV 制作プロジェクト事業 黒糖焼酎の消費拡大を喚起すると共に、本町をPRするための映像資産を制作しました。
- 九本柱の高倉 葺き替え事業 大規模な高倉の葺き替え作業を行い、町指定文化財の維持・継承に務めました。

ふるさとチョイス
あなたの意思をふるさとに



地域から日本を元気に!
楽天ふるさと納税



寄附で返礼品がもらえてJALのマイルもたまる
JALふるさと納税



さとふる



ふるさと納税を活用して 販路を拡げませんか?
事業者の方へ
町では返礼品の充実に力を入れています。無料で返礼品登録ができ、返礼品発送にかかる費用も町が負担するので、費用は一切かかりません。PR・商品の撮影等、町が全面的にサポートいたします。返礼品登録をご希望の方は、企画振興課(☎84-3162)までお問い合わせください。

役場窓口・郵便・FAXでも随時受付を行っています。

ストップ！赤土流出

沖永良部島の土壌の多くは、「赤土」で構成されています。「赤土」は粒子が細かく、土同士の間隙が弱いため、雨に流されやすい性質があります。美しい景観と貴重な自然環境を守るためにも、赤土流出防止対策に取り組むことが大切です。

- 農作業時にできること
- 次の作付けまでの期間、敷草や緑肥作物を栽培する
- 傾斜地では、等高線に沿った

保健センター ☎93-2075

肺がん検診結果報告について

5月に実施いたしました肺がん検診において、詳しい検査が必要な方へ保健センターから結果表を通知しました。通知が届いた方は、早めに医療機関で検査を受けられてください。なお、検査結果が正常範囲内であった方については、通知は行っておりません。ご自身の健康のためにも、年に1回の検診を受けましょう。

栽培をする

作業機械のタイヤに付着した赤土等を落として道路に出る

● 施工時にできること

- 沈砂池を設置し、溜まった土砂は早めに除去
- 法面はブルーシート等で保護
- タイヤの赤土等を落として道路に出る

問 沖永良部地域赤土等流出防止対策連絡協議会（大島支庁沖永良部事務所総務福祉課内） ☎92-1632

奄美群島日本復帰70周年記念
みやまふれあい
コンサート in ちな
 7/25(火) 開場18:00 / 開演19:00
 入場料無料
 【主催】みやまコンセル・おきえらぶ文化のまちづくり実行委員会
 【協力】公益財団法人ジェスク音楽文化振興会
 問 あしびの郷・ちな ☎81-5151

KIRISHIMA INTERNATIONAL MUSIC FESTIVAL KAGOSHIMA 2023
 みやまふれあいコンサート in ちな
 Horn & Piano Duo Recital
 MAYUMI ANZUCHI (HORN) 安住 真由美
 FUMITA KOJI (PIANO) 冨田 浩二
 令和5年7月25日(火)
 開演 18:00 / 開演 19:00
 あしびの郷・ちな
 【大島支庁】

令和5年度 自衛官等採用試験 7月1日より受付開始!

1 試験種目

募集種目	資格	受付期間	試験期日
自衛官候補生	18歳以上	随時	9月15日(金)口述試験・身体検査 9月16日(土)午後：筆記試験 ※上記日以降も試験を実施する予定です。
一般曹候補生	33歳未満の者	7月1日(土)～ 9月5日(火)	●第1次試験 9月16日(土)午前：筆記試験 ●第2次試験 第1次試験合格者へ 日程、場所等を別途通知します。

2 試験会場
 ● 試験会場：徳之島町役場（徳之島町亀津7203）

3 お問い合わせ先
 自衛隊鹿児島地方協力本部徳之島駐在員事務所
 ☎0997-83-3080 ※ Web によるご質問も随時受け付けています。

2023.07.15 OPEN

美容室【haku】を小米にオープンすることになりました。店名の【haku】は、ハワイの言葉で編み込んで、作り上げるという意味があります。お客様のヘアスタイルや悩みをしっかりと受け止め、提案して形にしていきたい。1人ひとりに寄り添えるお店作りを心がけて参ります。みなさまのご来店を心よりお待ちしております。

stylist 仲村 治

期間限定すべてのメニュー10%OFF [8/31まで]

期間限定 20%OFF 特別メニュー [8/31まで]

- カット+カラー+トリートメント ¥10,670 → ¥8,536
- カット+ショートスパ+トリートメント ¥9,570 → ¥7,656

ご予約はお電話か LINEのネット予約から 050-3576-8738

instagramで情報発信中!

まちの人口

令和5年6月1日現在（前月比）

◎総人口……5,559人（-5）

（男……2,804人（-1）
女……2,755人（-4））

◎世帯数……2,999世帯（-3）

慶弔だより

（敬称略）

お誕生おめでとう

出生児 よりみつ	誕生日	保護者
神崎 順光	（5月29日）	光彦・牧乃（知名）
武元 六花	（6月11日）	竹夫・久美子（正名）

結婚おめでとう

横沢 亮太朗（東京都）♥ 藤崎 花南（瀬利覚）

謹んでご冥福をお祈りします

田畑 ナツ	（90）	5月16日没	（黒貫）
町田 廣之	（66）	5月27日没	（住吉）
丸山 哲志	（75）	5月28日没	（上平川）
田畑 京子	（69）	5月29日没	（瀬利覚）
窪田 幸子	（94）	6月1日没	（屋者）
森山 秀子	（71）	6月1日没	（知名）
宗吉ツル子	（81）	6月2日没	（竿津）
有川 和雄	（92）	6月3日没	（屋子母）
福 シズエ	（85）	6月6日没	（正名）
東 ミエ子	（79）	6月14日没	（田皆）

香典返し（社会福祉協議会へのご寄付、お礼申し上げます）

田畑 昭一	（黒貫）	町田 雄治	（住吉）
森山 大和	（知名）	窪田 仁	（屋者）
有川 平良	（屋子母）	福 好太郎	（正名）
山下奈津美	（和泊町後蘭）		

善意

皆様の善意に感謝申し上げます。（敬称略）

知名町ふるさとまちづくり基金

5月のふるさと納税寄附総額 3,547,400円

平野りん子	（鹿児島市）	—
今榮 前勝	（千葉県柏市）	1,000,000円
大當 昇	（兵庫県宝塚市）	100,000円

（編集後記）
こんにちは！奥間です。今年は、私の友人の結婚ラッシュが来ています！ちなみに、上記に記載している藤崎花南さんと私は同級生で、思い出となるであろう広報誌を作成できる喜びに満ち溢れております！結婚おめでとう、お幸せに！さて、奥間は結婚できるのでしょうか。「十人十色、人生色々。」たくま



町民カレンダー

7/11-8/10

11 火	
12 水	
13 木	
14 金	県民の日
15 土	
16 日	福山医院 大島地区大会知名町開催（グラウンドゴルフ）
17 月	町田医院 海の日
18 火	
19 水	
20 木	幼・小・中学校・高校終業式 おはなしの時間（未就学児） しらゆり大学7月教室（中央公民館）
21 金	夏の交通事故防止運動7/21～7/30
22 土	おはなしの時間 ジッキョヌホーまつり（瀬利覚字内）
23 日	大蔵医院 大島地区スポ少交歓大会（女子バレー）
24 月	
25 火	みやまふれあいコンサート（あしびの郷・ちな） 固定資産税2期／国保税1期 口座振替日
26 水	
27 木	
28 金	郡体解団式（フローラル館）
29 土	
30 日	朝戸医院
31 月	固定資産税2期／国保税1期 納期限
1 火	ちなボー誕生日（2015年生まれ）
2 水	
3 木	サマーボランティア（町内福祉施設）
4 金	サマーボランティア（町内福祉施設）
5 土	奄美群島復帰70周年記念第31回知名町 ふるさと夏まつり&大山祭（前夜祭）
6 日	本部医院 住吉字内清掃 奄美群島復帰70周年記念第31回知名町 ふるさと夏まつり&大山祭（本祭）
7 月	
8 火	サマーリーダー養成キャンプ1日目（沖泊海浜公園）
9 水	サマーリーダー養成キャンプ2日目（沖泊海浜公園）
10 木	わくわく図書館

今月のいきいき教室

大津勘	7/11 ㊟	上平川	8/10 ㊟	余多	7/20 ㊟
	8/ 8 ㊟	小 米	7/13 ㊟	正 名	7/24 ㊟
屋子母	7/11 ㊟		8/ 3 ㊟	瀬利覚	7/24 ㊟
	8/ 8 ㊟	徳 時	7/18 ㊟		8/ 7 ㊟
上 城	7/13 ㊟		8/ 1 ㊟	下 城	7/25 ㊟
	7/27 ㊟	下平川	7/18 ㊟	新 城	7/25 ㊟
	8/10 ㊟		8/ 1 ㊟	赤 嶺	7/27 ㊟
竿 津	7/27 ㊟	黒 貫	7/18 ㊟	久志検	7/31 ㊟
	8/17 ㊟	住 吉	7/20 ㊟		

