



 **ROSS** Real Orquesta
Sinfónica de
Sevilla

TEMPORADA
2023
2024

yo soy de la Sinfónica

TEMPORADA 2023 2024

**REAL ORQUESTA
SINFÓNICA DE SEVILLA**

Paseo de Cristóbal Colón, 22
41001 Sevilla (España)
Teatro de la Maestranza
Tlf. (+34) 954 56 15 36
www.rossevilla.es
info@rossevilla.es

Junta de Andalucía
Consejería de Turismo,
Cultura y Deporte

icaS Ayuntamiento de Sevilla
Instituto de la Cultura
y las Artes de Sevilla

NO8DO

Nuestros patrocinadores

MCB
María Canals
Barcelona

Diario de Sevilla
GRUPO JOLY

elCorreo

LA RAZÓN
de SEVILLA

ABC
abcdesevilla.es

Nuestros colaboradores

Teatro de la Madroñera
TTT

Lope de Vega

turina.

alameda

Juventudes Musicales de Sevilla

CONSERVATORIO SUPERIOR DE MÚSICA MANUEL CASTILLO SEVILLA

AEOS

fundación **esac**

Asociación de Hoteles de Sevilla y Provincia

SEZ

ONDA CERO

PTV SEVILLA

Nuestras entidades conveniadas:

Asociación de Fagotistas y Oboístas de España (AFOES)

Asociación de Amigos de la ROSS (AAROSS)

Asociación de Amigos de la Orquesta Barroca de Sevilla (AAOBS)

Asociación Sevillana de Amigos de la Ópera (ASAO)

Círculo Mercantil de Sevilla

Club Náutico de Sevilla

Colegio Internacional Europa (EIS)

Cruz Roja Provincial de Sevilla

Colegio Oficial de Enfermería de Sevilla

Universidad Internacional de Andalucía (UNIA)

Universidad Pablo de Olavide (UPO)

Grandes Benefactores de Honor:

Sra. Doña Mercedes Garay Álvarez y Sr. Don Bernard Arthur Evans

Decoración floral:

Asociación de Amigos de la Real Orquesta Sinfónica de Sevilla

TEMPORADA
2023
2024

Índice de contenidos

- 06 | Calendario
- 08 | Presentación
- 10 | Quiénes somos
- 16 | Ciclo Gran Sinfónico
- 28 | Conciertos Extraordinarios y en Familia
- 32 | La ROSS en el Lope de Vega
- 34 | Ciclo de Música de Cámara
- 40 | Conciertos Escolares
- 44 | Conciertos Infantiles
- 48 | Producciones líricas en colaboración con el Teatro de la Maestranza
- 52 | Política de Precios

Calendario 2023-2024 | XXXIV Temporada

Septiembre 2023

27-30 SEP | ÓPERA | TRISTÁN E ISOLDA

Octubre 2023

03 OCT | ÓPERA | TRISTÁN E ISOLDA

08 OCT | CRECER CON LA ROSS 1

12-13 OCT | GRAN SINFÓNICO 1

18-19 OCT | GRAN SINFÓNICO 2

22 OCT | CÁMARA 1

28 OCT | FAMILIAR | ZAPATA Y ORQUESTA

Noviembre 2023

05 NOV | CÁMARA 2

12-15-17-18 NOV | ÓPERA | NORMA

23-24 NOV | GRAN SINFÓNICO 3

26 NOV | CÁMARA 3

Diciembre 2023

07-08 DIC | GRAN SINFÓNICO 4

15-16 DIC | LOPE DE VEGA | CINE

17 DIC | CÁMARA 4

21-22 DIC | CONCIERTO DE NAVIDAD

Enero 2024

03 ENE | CONCIERTO DE AÑO NUEVO

11-12-13 ENE | BALLET | LA SÍLFIDE

19 ENE | LOPE DE VEGA | DANZA

21 ENE | CÁMARA 5

23-24-25 ENE | ESCOLARES 1

30-31 ENE | ESCOLARES 2

Febrero 2024

01 FEB | ESCOLARES 2

06-07-08 FEB | ESCOLARES 3

15-16 FEB | GRAN SINFÓNICO 5

18 FEB | CÁMARA 6

20-21 FEB | GRAN SINFÓNICO 6

28 FEB | CRECER CON LA ROSS 2

Marzo 2024

10 MAR | CÁMARA 7

13-15 MAR | ÓPERA | LA BELLA SUSONA

21-22 MAR | GRAN SINFÓNICO 7

Abril 2024

04-05 ABR | GRAN SINFÓNICO 8

07 ABR | CÁMARA 8

11-12 ABR | GRAN SINFÓNICO 9

26 ABR | LOPE DE VEGA | DANZA

Mayo 2024

01 MAY | CRECER CON LA ROSS 3

05 MAY | CÁMARA 9

09-11 MAY | ZARZUELA | LOS GAVILANES

16-17 MAY | GRAN SINFÓNICO 10

19 MAY | CÁMARA 10

23 MAY | JUVENTUDES MUSICALES

Junio 2024

13-16-18-19-21-22 JUN | ÓPERA | NABUCCO

27-28 JUN | GRAN SINFÓNICO 11

Julio 2024

03-04 JUL | GRAN SINFÓNICO 12

TEMPORADA 2023 2024

-  Ciclo Gran Sinfónico | Conciertos Extraordinarios | Conciertos en familia
-  La ROSS en el Lope de Vega
-  Ciclo Música de Cámara
-  Conciertos escolares
-  Conciertos infantiles
-  Producciones Líricas



La temporada que ahora tienen ustedes en sus manos ha sido concebida bajo cinco ejes de trabajo.

El primero de ellos, dar voz a jóvenes directores y solistas, entre los que destaca la presencia de los españoles, Cristina Gómez-Godoy, Javier Comesaña, Juan Pérez Floristán, Julio García Vico, Antonio Méndez, Lucas Macías, José Trigueros, David Fernández Caravaca, Salvador Vázquez y Asier Puga.

El segundo, combina la mayor presencia de mujeres creadoras con un nuevo impulso a la creación musical contemporánea en Andalucía. Contaremos dentro de la Temporada de Abono con un ciclo de músicas del siglo XXI de compositoras andaluzas: Elena Mendoza, Lula Romero, Inmaculada Almendral y Nuria Núñez, cada una de cuyas obras estará ligada a una de las estaciones del año; y en el caso de la obra de Inmaculada Almendral, unida a la "Primavera", se tratará de una obra comisionada por la ROSS y constituirá un estreno absoluto. En la selección de las compositoras y de las obras, así como en la concepción de la idea, no quiero olvidar mencionar a Alberto Carretero, que nos asesoró con excelencia absoluta.

El tercer eje acerca la ROSS a otras disciplinas artísticas como la danza, la poesía, y el cine, de la mano de nuestra fructífera relación con el Teatro Lope de Vega de Sevilla.

El cuarto, nos anima a impulsar el talento joven tanto desde la perspectiva del intérprete, al recuperar en nuestro tradicional Ciclo de Música de Cámara en el Espacio Turina la colaboración con Juventudes Musicales y con el Conservatorio Superior de Música "Manuel Castillo" de Sevilla, como desde la perspectiva de las jóvenes audiencias, con una intensa actividad educativa de la ROSS con hasta siete programas distintos en diversos lugares de nuestro entorno y en un intento de abarcar las familias, la infancia y el público juvenil.

Y por supuesto, no por ir al final menos importante, la ROSS atiende como es habitual a la magnífica programación del Teatro de la Maestranza en su vertiente lírica y en el ballet.

En tiempo de crisis, hacer de la necesidad virtud es una capacidad bien elocuente del ser humano, y en esta ocasión hemos intentado ser dignos de ella.

Marc Soustrot

Director Titular y Artístico

➤ Quiénes **somos**





Plantilla **artística**

**DIRECTOR TITULAR
Y ARTÍSTICO**
MARC SOUSTROT

DIRECTOR HONORARIO
MICHEL PLESSON

CONCERTINO
Alexa Farré Brandkamp

CONCERTINO ASISTENTE
-

VIOLINES PRIMEROS
Amelia Mihalcea Durán
(Ayuda de Concertino en
funciones)
Isabella Bassino
Luis Miguel Díaz Márquez
Gabriel Dinca Dinca
Marius Mihail Gheorghe Dinu
Ying Jiang Zou
Madlen L. Kassabova-Sivova
Elena Polianskaia
Andrey Polianski
Isabelle Rehak
Branislav Sisel Kusakovic
Nazar Yasnytskyy
Pablo Flores Regidor
-
-
-

VIOLINES SEGUNDOS
Vladimir Dmitrienco (Solista)
Jill Renshaw (Ayuda de
Solista en funciones)
Anna Emilova Sivova
Susana Fernández Menéndez
Uta Kerner
Claudia Medina Riera
Alexandru Mihon
Daniela Moldoveanu
Alicia Pearson
Jesús Sancho Velázquez
Zhiyun Wang

Katarzyna Wróbel
Stefan Zygodlo
-
-

VIOLAS
Francesco Tosco (Solista)
Michael Leifer
(Ayuda de Solista)
Ariadna Boiso Reinoso
Carlos Delgado Antequera
José María Ferrer Victoria
Abel González Rodríguez
Jerome Ireland
York Yu Kwong
Kiril Nokolov /
Ignacio Marino Díaz *
Helena Torralba Porras
Tie Bing Yu
-
-

VIOLONCHELOS
Dirk Vanhuyse (Solista)/
Gema Pérez Oliver*
-
(Ayuda de Solista)
Claudio R. Baraviera
Orna Carmel
Alice Yun Hsin Huang
Luiza Nancu Chivulesco
Nonna Natsvlishvili
Ivana Radakovich
Radovanovich
Gretchen Talbot
Robert L. Thompson
-

CONTRABAJOS
Lucian Ciorata Ciorata
(Solista)
Matthew James Gibbon
Whiller (Ayuda de Solista)
Roberto Carlos Barroso
Uceda
Jesús Espinosa Vargas

Vicente Fuertes Gimeno
Predrag Ivkovic
-
-

FLAUTAS
Vicent Morelló Broseta
(Solista)
Juan Ronda Molina (Solista)
Alfonso Gómez Saso
(Flauta 2º)
Antonio Hervás Borrull
(Flauta 2º / Piccolo)

OBOES
José M. González
Monteagudo (Solista)
Sarah Roper (Solista)
Héctor Herrero Canet (Oboe
2º)
Sarah Bishop
(Oboe 2º/Corno inglés)

CLARINETES
Miguel Domínguez Infante
(Solista)
Piotr Joseph Szymyslik
Chodura (Solista)
José Luis Fernández Sánchez
(Clarinete 2º/Solista Clarinete
Mib)
Félix Romero Ríos
(Clarinete 2º/Clarinete bajo)

FAGOTES
Javier Aragón Muñoz (Solista)
Rosario Martínez Felipe*
(Solista)
Juan Manuel Rico Estruch
(Fagot 2º)
Ramiro García Martín
(Fagot 2º/Contrafagot)

TROMPAS

Joaquín Morillo Rico (Solista)
Ian Parkes /
 Norberto López García * (Solista)
 Gustavo Barrenechea Bahamonde
 Juan Antonio Jiménez Díaz
 Ángel Lasheras Torres
 Javier Rizo Román

TROMPETAS

José Forte Ásperez (Solista)
Denis Konir /
 Miguel Herráez Caballer * (Solista)
 Nuria Leyva Muñoz
 Petre Nancu

TROMBONES

Luis Ángel Fanjul Campos (Solista)
 Francisco J. Rosario Vega (Solista)
 Francisco Blay Martínez
 José Manuel Barquero Puntas
 (Solista Trombón bajo)

TUBA

Juan Carlos Pérez Calleja

TIMBALES

-

PERCUSIÓN

Ignacio Martín García
 Gilles Midoux
 Louise Paterson

ARPA

Daniela Iolkicheva

PIANO / CELESTA

Tatiana Postnikova

Equipo **operativo**

DIRECTORA GERENTE

María Marí-Pérez

ASESOR JURÍDICO Y JEFE DE PERSONAL

Rafael María Soto Yáñez

JEFE DE ADMINISTRACIÓN

Carlos Javier Martínez Rodríguez de Mondelo

RELACIONES EXTERNAS

M^a Jesús Ruiz de la Rosa

JEFE DE PRODUCCIÓN

Rafael Gómez Álvarez

INSPECTOR-COORDINADOR

José López Fernández

ARCHIVERO

Francisco J. González Gordillo

TÉCNICA INFORMÁTICA

Rosario Muñoz Castro

OFICIAL DE ADMINISTRACIÓN

Marina Alonso Domínguez*

OFICIAL DE CONTABILIDAD

Mercedes Ieroncig Vargas

OFICIAL DE PERSONAL

Ana Macías Santos

Macarena Álvarez-Dardet Narváez*

OFICIAL DE PRODUCCIÓN

Irene Guerrero Prieto

OFICIAL DE RELACIONES EXTERNAS

Carolina Acero Rodríguez /
 Marta García Reina *

SECRETARIA DE PRODUCCIÓN

M^a Pilar García Janer

AUXILIAR DE ARCHIVO

María Isabel Chía Trigos

CONSERJE

Manuel José López Moreno

ATRILERO JEFE

Sergio Romero Romero

ATRILERO

Miguel A. López Garrido

-



Foto Marina Casanova





 **Ciclo Gran Sinfónico**
Teatro de la Maestranza

| | | |
|--------------|---------------------|-------------------------|
| CGS01 | 12-13OCT2023 | París en Sevilla |
| CGS02 | 18-19OCT2023 | Cuentos orientales |
| CGS03 | 23-24NOV2023 | Danzas de otoño |
| CGS04 | 07-08DIC2023 | La Belle Époque |
| CGS05 | 15-16FEB2024 | Concierto de conciertos |
| CGS06 | 20-21FEB2024 | Sueño de invierno |
| CGS07 | 21-22MAR2024 | El anillo sin palabras |
| CGS08 | 04-05ABR2024 | La Novena |
| CGS09 | 11-12ABR2024 | Celebrando a un genio |
| CGS10 | 16-17MAY2024 | Primavera absoluta |
| CGS11 | 27-28JUN2024 | Un nuevo mundo |
| CGS12 | 03-04JUL2024 | Cantos de verano |





París en Sevilla

Programa Gran Sinfónico 1

JUEVES 12 | VIERNES 13 | OCT2023
20:00 HORAS | TEATRO DE LA MAESTRANZA

GEORGES BIZET | *La Jolie fille de Perth: Scènes bohémiennes*

CAMILLE SAINT-SAËNS |

Danse macabre, Op. 40

MAURICE RAVEL | *Ma mère l'Oye*

FRANCIS POULENC | *Les mariés de la Tour Eiffel: Le discours du Général y
La baigneuse de Trouville*

CAMILLE SAINT-SAËNS | *Sinfonía nº 3, en Do menor, Op. 78, "Sinfonía para
órgano"*

DIRECTOR | MARC SOUSTROT



Cuentos orientales

Programa Gran Sinfónico 2

MIÉRCOLES 18 | JUEVES 19 | OCT 2023
20:00 HORAS | TEATRO DE LA MAESTRANZA

MODEST MUSSORGSKI |

Una noche en el Monte Pelado (arr. Rimski-Kórsakov)

RICHARD STRAUSS | *Concierto para oboe y orquesta*, en Re mayor,
TrV292 (AV 144)

NIKOLAI RIMSKI-KÓRSAKOV | *Scheherazade*, Op. 35

OBOE | CRISTINA GÓMEZ-GODOY

DIRECTOR | JULIO GARCÍA VICO



Cristina Gómez Godoy



Julio García Vico



XXXIV TEMPORADA

Danzas de otoño

Programa Gran Sinfónico 3

JUEVES 23 | VIERNES 24 | NOV2023
20:00 HORAS | TEATRO DE LA MAESTRANZA

ELENA MENDOZA | *Stilleben mit
Orchester "Otoño"*

ROBERT SCHUMANN | *Concierto para
piano y orquesta, en La menor, Op. 54*

SERGUÍ RACHMÁNINOV |
Danzas sinfónicas, Op. 45

PIANO | JAEDEN IZIK-DZURKO
(PREMIO MARÍA CANALS 2022)

DIRECTOR | ANTONIO MÉNDEZ



Antonio Méndez

Jaeden Izik-Dzurko



La Belle Époque

Programa Gran Sinfónico 4

JUEVES 07 | VIERNES 08 | DIC 2023
20:00 HORAS | TEATRO DE LA MAESTRANZA

HECTOR BERLIOZ |
Béatrice et Bénédict (Obertura)

ÉDOUARD LALO | *Concierto para violonchelo y orquesta*, en Re menor

LILI BOULENGER |
D'un matin de printemps

ARTHUR HONEGGER |
Sinfonía nº 3, "Litúrgica"

VIOLONCHELO | CAMILLE THOMAS

DIRECTOR | MARC SOUSTROT

Camille Thomas





XXXIV TEMPORADA

Concierto de conciertos

Programa Gran Sinfónico 5

JUEVES 15 | VIERNES 16 | FEB024

20:00 HORAS | TEATRO DE LA MAESTRANZA

LUDWIG VAN BEETHOVEN | *Concierto para violín y orquesta,*
en Re mayor, Op. 61

BÉLA BARTÓK |

Concierto para orquesta Sz. 116, BB 123

VIOLÍN | SERGEI DOGADIN

DIRECTOR | MARC SOUSTROT

Sergei Dogadin



Sueño de invierno

Programa Gran Sinfónico 6

MARTES 20 | MIÉRCOLES 21 | FEB 2024
20:00 HORAS | TEATRO DE LA MAESTRANZA

LULA ROMERO | *Displaced para
orquesta de cámara "Invierno"*

JOHANNES BRAHMS | *Doble
concierto para violín, violonchelo y
orquesta, en La menor, Op. 102*

PIOTR ILICH CHAIKÓVSKI | *Sinfonía
nº 1, en Sol menor, Op. 13 "Sueño de
invierno"*

VIOLÍN | JAVIER COMESAÑA

VIOLONCHELO | ISTVÁN VÁRDAI

DIRECTORA | MARZENA DIAKUN



Marzena Diakun



Javier Comesaña



István Várdai



XXXIV TEMPORADA

Marc Soustrot

El anillo sin palabras

Programa Gran Sinfónico 7

MARTES 21 | MIÉRCOLES 22 | **MAR2024**
20:00 HORAS | TEATRO DE LA MAESTRANZA

RICHARD WAGNER |

Ring ohne Worte (arr. Lorin Maazel)

DIRECTOR | MARC SOUSTROT



Foto Guillermo Mendo

La Novena

Programa Gran Sinfónico 8

JUEVES 04 | VIERNES 05 | **ABR2024**
20:00 HORAS | TEATRO DE LA MAESTRANZA

GUSTAV MAHLER | *Sinfonía n.º 9*

DIRECTOR |

MICHAEL SCHØNWANDT



Michael Schønwandt

Celebrando a un genio

Programa Gran Sinfónico 9

JUEVES 11 | VIERNES 12 | **ABR**2024
20:00 HORAS | TEATRO DE LA MAESTRANZA
GUSTAV MAHLER | *Kindertotenlieder*
ANTON BRUCKNER |
Sinfonía nº 4, en Mi bemol mayor,
WAB 104 "Romántica"
(En el 200 Aniversario de su nacimiento)

MEZZOSOPRANO | **ALISA KOLOSOVA**
DIRECTOR | **MARC SOUSTROT**



Alisa Kolosova

Primavera absoluta

Programa Gran Sinfónico 10

JUEVES 16 | VIERNES 17 | **MAY**2024
20:00 HORAS | TEATRO DE LA MAESTRANZA
INMACULADA ALMENDRAL |
"Primavera" (Estreno absoluto)
FRANZ KROMMER | *Concierto para
dos clarinetes y orquesta nº 2*,
en Mi bemol mayor, Op. 91
SERGUÉI PROKÓFIEV | *Sinfonía nº 5*,
en Si bemol mayor, Op. 100

CLARINETES | **PIOTR SZYMYSLIK** y
JOSÉ LUIS FERNÁNDEZ SÁNCHEZ
DIRECTOR | **MARC SOUSTROT**



Foto Guillermo Mendo

Piotr Szymyslik y
José Luis Fernández Sánchez



XXXIV TEMPORADA

Un nuevo mundo

Programa Gran Sinfónico II

JUEVES 27 | VIERNES 28 | JUN2024

20:00 HORAS | TEATRO DE LA MAESTRANZA

DMITRI SHOSTAKÓVICH |

Obertura festiva, Op. 96

BÉLA BARTÓK | *Concierto para piano y orquesta n.º 3*, en Mi mayor, Sz. 119

ANTONÍN DVOŘÁK | *Sinfonía n.º 9*, en Mi menor, Op. 95 "Del nuevo mundo"

PIANO | JUAN PÉREZ FLORISTÁN

DIRECTOR | MARC SOUSTROT



Cantos de verano

Programa Gran Sinfónico 12

MIÉRCOLES 03 | JUEVES 04 | JUL2024

20:00 HORAS | TEATRO DE LA MAESTRANZA

NURIA NÚÑEZ HIERRO | *Rapaukes*
Sommernachtstraum "Verano"

JOSEPH CANTELOUBE |
Chants d'Auvergne

ALEXANDER VON ZEMLINSKY |
Die Seejungfrau

SOPRANO | MEIGUI ZHANG

DIRECTOR | DARRELL ANG

Meigui Zhang



Darrell Ang



➤ **Conciertos Extraordinarios
y en Familia**
Teatro de la Maestranza

| | |
|--|---------------------|
| CONCIERTO EN FAMILIA | 28OCT2023 |
| CONCIERTO DE NAVIDAD | 21 22DIC2023 |
| CONCIERTO DE AÑO NUEVO | 03ENE2024 |
| CONCIERTO JUVENTUDES MUSICALES | 23MAY2024 |
| ASOCIACIÓN DE FAGOTISTAS Y OBOISTAS DE ESPAÑA | |







Concierto para Zapata y orquesta

28OCT2023

18:00 HORAS | TEATRO DE LA MAESTRANZA

TENOR, DIRECTOR Y SHOWMAN |

JOSÉ MANUEL ZAPATA

DIRECCIÓN ARTÍSTICA | **PACO MIR**

ARREGLOS MUSICALES |

JUAN FRANCISCO PADILLA

Colaboración de la Real Orquesta Sinfónica de Sevilla y el Teatro de la Maestranza



José Manuel Zapata

Concierto de Juventudes Musicales de Sevilla y la Asociación de Fagotistas y Oboístas de España

23MAY2024

20:00 HORAS | TEATRO DE LA MAESTRANZA

FRANZ JOSEPH HAYDN | *Concierto para violonchelo y orquesta nº 2, en Re mayor*

WOLFGANG AMADEUS MOZART |

Concierto para oboe y orquesta, en Do mayor, K.314

JOAQUÍN RODRIGO |

Concierto de Aranjuez

VIOLONCHELO |

ALEJANDRO GÓMEZ (JJMM)

OBOE | Ganador/a del V Concurso Nacional de AFOES

GITARRA |

ÁLVARO TOSCANO (JJMM)

DIRECTOR |

DAVID FERNÁNDEZ CARAVACA



Alejandro Gómez



Álvaro Toscano

ROSS

Real Orquesta
Sinfónica de
Sevilla

Concierto de Navidad

21|22 DIC 2023

18:00 HORAS | TEATRO DE LA MAESTRANZA

VILLANCICOS Y MÚSICA POPULAR
NAVIDEÑA

DIRECTOR

VLADIMIR DMITRIENCO



Foto Guillermo Mendo

Vladimir Dmitrienco

Concierto de Año Nuevo

03 ENE 2024

20:00 HORAS | TEATRO DE LA MAESTRANZA

JOHANN STRAUSS II | *El Murciélago*
(Obertura) | *El Murciélago*, "Mein Herr
Marquis" | *Anne Polka*, Op. 117 |
Vals del Emperador, Op. 437

GIOACCHINO ROSSINI |
Guillermo Tell (Obertura)

JOHANN STRAUSS II | *El Murciélago*, "Klänge
der Heimat" . *Aria de Rosalinde* |
Voces de primavera, Op. 410

JACQUES OFFENBACH |
Orfeo en los Infernos. "Can Can"

JOHANN STRAUSS |
Danubio azul, Op. 314

SOPRANO

BRYNDIS GUDJONSDOTTIR

(Ganadora del XVIII Certamen Nuevas Voces
Ciudad de Sevilla de la Asociación de Amigos de
la Ópera de Sevilla)

DIRECTOR

LUCAS MACÍAS



Bryndis Gudjonsdottir



Lucas Macías

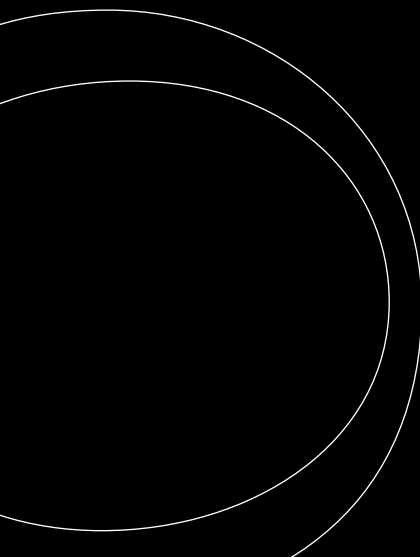
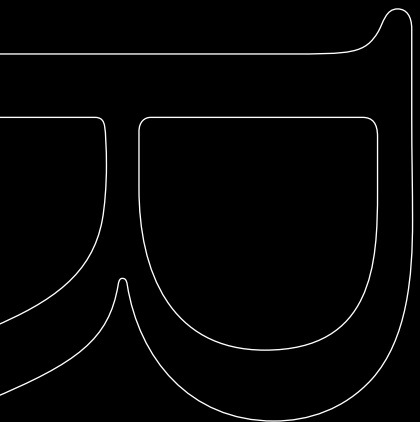
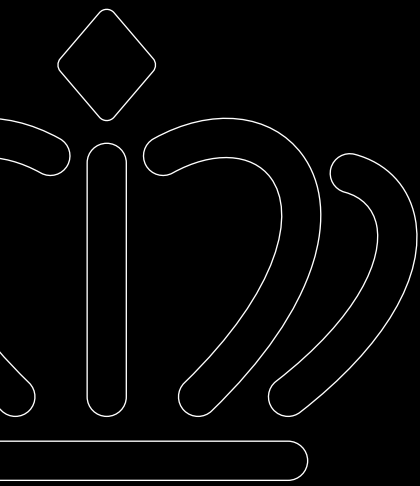

➤ **La ROSS en el Lope de Vega**
Teatro Lope de Vega

LDV01. CINE 15|16DIC2023

Director: Timothy Brock

Real Orquesta Sinfónica de Sevilla

LDV02. POESÍA 19ENE2024

Director: José Trigueros

Real Orquesta Sinfónica de Sevilla

LDV03. DANZA 26ABR2024

Director: Asier Puga

Real Orquesta Sinfónica de Sevilla





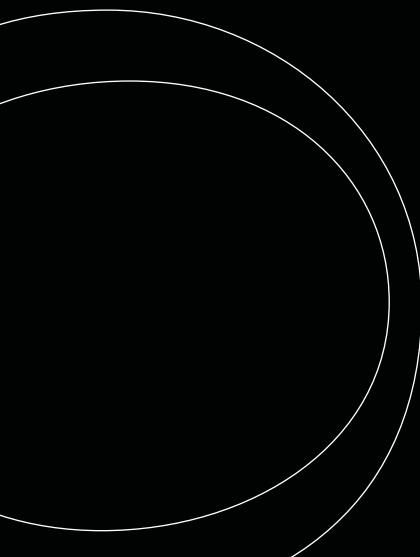
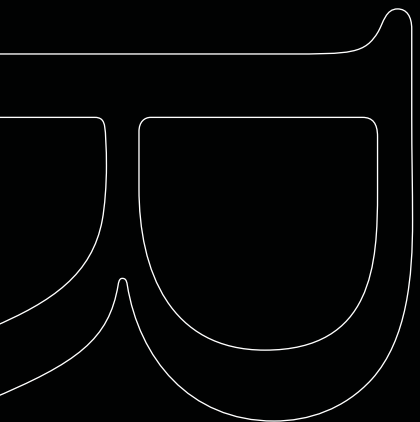
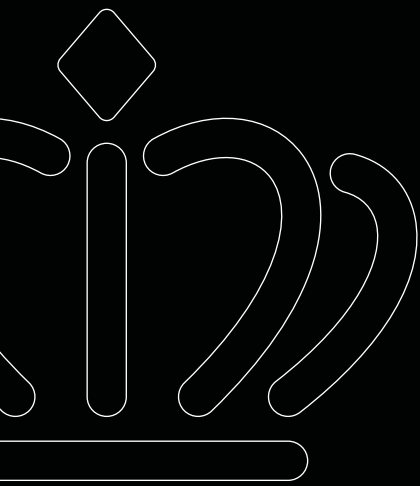

 **Ciclo Música de Cámara**
Espacio Turina

- | | |
|--------------|------------------|
| CMC01 | 22OCT2023 |
| CMC02 | 05NOV2023 |
| CMC03 | 26NOV2023 |
| CMC04 | 17DIC2023 |
| CMC05 | 21ENE2024 |
| CMC06 | 18FEB2024 |
| CMC07 | 10MAR2024 |
| CMC08 | 07ABR2024 |
| CMC09 | 05MAY2024 |
| CMC10 | 19MAY2024 |





CONCIERTO 1

22OCT2023

12:00 HORAS | ESPACIO TURINA

GIOACCHINO ROSSINI |

Seis Sonatas para cuerdas

Sonata I en Sol mayor

Sonata II en La mayor

Sonata III en Do mayor

Sonata IV en Si bemol mayor

Sonata V en Mi bemol mayor

Sonata VI en Re mayor

VIOLINES | VLADIMIR DMITRIENCO
Y LUIS MIGUEL DÍAZ MÁRQUEZ

VIOLONCHELO |

NONNA NATSVLISHVILI

CONTRABAJO | LUCÍAN CIORATA



VLADIMIR
DMITRIENCO



LUIS MIGUEL
DÍAZ MÁRQUEZ



NONNA
NATSVLISHVILI



LUCÍAN
CIORATA

CONCIERTO 3

26NOV2023

12:00 HORAS | ESPACIO TURINA

CLAUDE DEBUSSY | *Cuarteto para cuerdas, en Sol menor, Op. 10*

JOAQUÍN TURINA | *Cuarteto de cuerdas, Op. 4 "De la guitarra"*

VIOLINES | PABLO FLORES REGIDOR
y SUSANA FERNÁNDEZ MENÉNDEZ

VIOLA | YORK YU KWONG

VIOLONCHELO | LUIZA NANCU

CONCIERTO 2

05NOV2023

12:00 HORAS | ESPACIO TURINA

WOLFGANG AMADEUS MOZART |
Divertimento, en Re mayor, K. 136

FELIX MENDELSSOHN |
Sinfonía nº 7, en Re menor

ANTONÍN DVOŘÁK | *Quinteto de cuerda nº 2, en Sol mayor, Op. 77*

VIOLINES | KATARZYNA WRÓBEL Y
UTA KERNER

VIOLA | JEROME IRELAND

VIOLONCHELO | CLAUDIO R. BARAVIERA

CONTRABAJO |

VICENTE FUERTES GIMENO



KATARZYNA
WRÓBEL



UTA KERNER



JEROME
IRELAND



CLAUDIO R.
BARAVIERA



VICENTE
FUERTES GIMENO



PABLO FLORES
REGIDOR



SUSANA
FERNÁNDEZ
MENÉNDEZ



YORK YU
KWONG



LUIZA
NANCU



CONCIERTO 4

17DIC2023

12:00 HORAS | ESPACIO TURINA

En colaboración con el Conservatorio Superior de Música de Sevilla
Manuel Castillo

Ganadores del IX Concurso de Música de Cámara José Gámez

CONCIERTO 5

21ENE2024

12:00 HORAS | ESPACIO TURINA

GIACOMO PUCCINI | *Crisantemi*

ANTONIN DVOŘÁK | *Movimiento de cuarteto de cuerda*, en Fa mayor, B120

JOHANNES BRAHMS | *Quinteto para clarinete y cuerdas*, Op. 115

VIOLINES | ALEXA FARRÉ BRANDKAMP
Y UTA KERNER

VIOLA | ARIADNA BOISO REINOSO

VIOLONCHELO |

CLAUDIO R. BARAVIERA

CLARINETE |

MIGUEL DOMÍNGUEZ INFANTE



ALEXA FARRÉ
BRANDKAMP



UTA
KERNER



ARIADNA
BOISO REINOSO



CLAUDIO R.
BARAVIERA



MIGUEL
DOMÍNGUEZ INFANTE

CONCIERTO 6

18FEB2024

12:00 HORAS | ESPACIO TURINA

FRANCIS POULENC | *Trío*, FP 43

ANDRÉ JOLIVET | *Sonatine para oboe y fagot*

ALYSSA MORRIS | *Up and Away (The Story of a Balloon)*

ÓSCAR NAVARRO | *Una historia de la Alhambra*

OBOE | SARAH ROPER

FAGOT |

ROSARIO MARTÍNEZ FELIPE

PIANO | TATIANA POSTNIKOVA



SARAH
ROPER



ROSARIO
MARTÍNEZ FELIPE



TATIANA
POSTNIKOVA



CONCIERTO 7

10 MAR 2024

12:00 HORAS | ESPACIO TURINA

ALEXANDER GLAZUNOV |

Cinco noveletas

FLORENCE PRICE |

Cuarteto, en Sol mayor

STEVE REICH | *Different Trains*

VIOLINES | YURI MANAGADZE Y

ANNA EMILOVA SIVOVA

VIOLA | MICHAEL LEIFER

VIOLONCHELO |

DIRK VANHUYSE



YURI
MANAGADZE



ANNA
EMILOVA



MICHAEL
LEIFER



DIRK
VANHUYSE

CONCIERTO 8

07 ABR 2024

12:00 HORAS | ESPACIO TURINA

VICTOR FRANÇOIS DESVIGNES |

Trío, en Re mayor

MAURICE RAVEL | *Sonatina*

SALVADOR BROTONS I SOLER |

Ad Infinitum

CLAUDE DEBUSSY | *Sonata*

FLAUTA |

VICENT MORELLÓ BROSETA

VIOLA | FRANCESCO TOSCO

ARPA | DANIELA IOLKICHEVA



VICENT
MORELLÓ
BROSETA



FRANCESCO
TOSCO

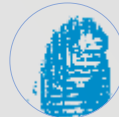

DANIELA
IOLKICHEVA



CONCIERTO 9

05MAY2024

12:00 HORAS | ESPACIO TURINA

Colaboración de Juventudes Musicales de Sevilla con el Ciclo de Música de Cámara de la ROSS

ANTON ARENSKY | *Suite nº 2*, Op. 23

FREDÉRIC CHOPIN | *Rondo*, Op. 73

CÉCILE CHAMINADE |
Valse carnavalesque, Op. 37
Duo symphonique, Op. 117

PIOTR ILICH CHAIKÓVSKI |
El Cascanueces (Suite)

PROMENADE PIANO DUO

DOS PIANOS | **PILAR MARTÍN Y**
ÁLVARO SALDAÑA



PILAR
MARTÍN



ÁLVARO
SALDAÑA

CONCIERTO 10

19MAY2024

12:00 HORAS | ESPACIO TURINA

ENRIQUE GRANADOS |
Quinteto para piano y cuerdas, Op. 49
CESAR FRANCK | *Quinteto para*
piano y cuerdas, en Fa menor

VIOLINES | **ALEXA FARRÉ BRANDKAMP**
Y KATARZYNA WRÓBEL

VIOLA |
CARLOS DELGADO ANTEQUERA
VIOLONCHELO | **LUIZA NANCU**
PIANO | **TATIANA POSTNIKOVA**



ALEXA FARRÉ
BRANDKAMP



KATARZYNA
WRÓBEL



CARLOS DELGADO
ANTEQUERA



LUIZA
NANCU



TATIANA
POSTNIKOVA





➤ **Conciertos Escolares**
Teatro Auditorio Riberas
del Guadaíra

RR



Caperucita roja

23|24|25|ENE2024

10:15 | 12:00 H | TEATRO AUDITORIO RIBERAS DEL
GUADAÍRA

TEXTO | ROALD DAHL

MÚSICA | PAUL PATTERSON y
JOHN RICHARD DURANT

NARRADORA |
ANA HERNÁNDEZ SANCHÍZ

DIRECTOR |

Guía de orquesta para jóvenes

30|31|ENE2024 - 01|FEB2024

10:15 | 12:00 H | TEATRO AUDITORIO RIBERAS DEL
GUADAÍRA

MÚSICA | BENJAMIN BRITTEN

NARRADORA | BELÉN OTXOTORENA

DIRECTOR |

DAVID FERNÁNDEZ CARAVACA

El pájaro de fuego

06|07|08|FEB2024

10:15 | 12:00 H | TEATRO AUDITORIO RIBERAS DEL
GUADAÍRA

MÚSICA | ÍGOR STRAVINSKI

NARRADORA |
ANA HERNÁNDEZ SANCHÍZ

DIRECTOR | SALVADOR VÁZQUEZ



Foto Miguel Barreto



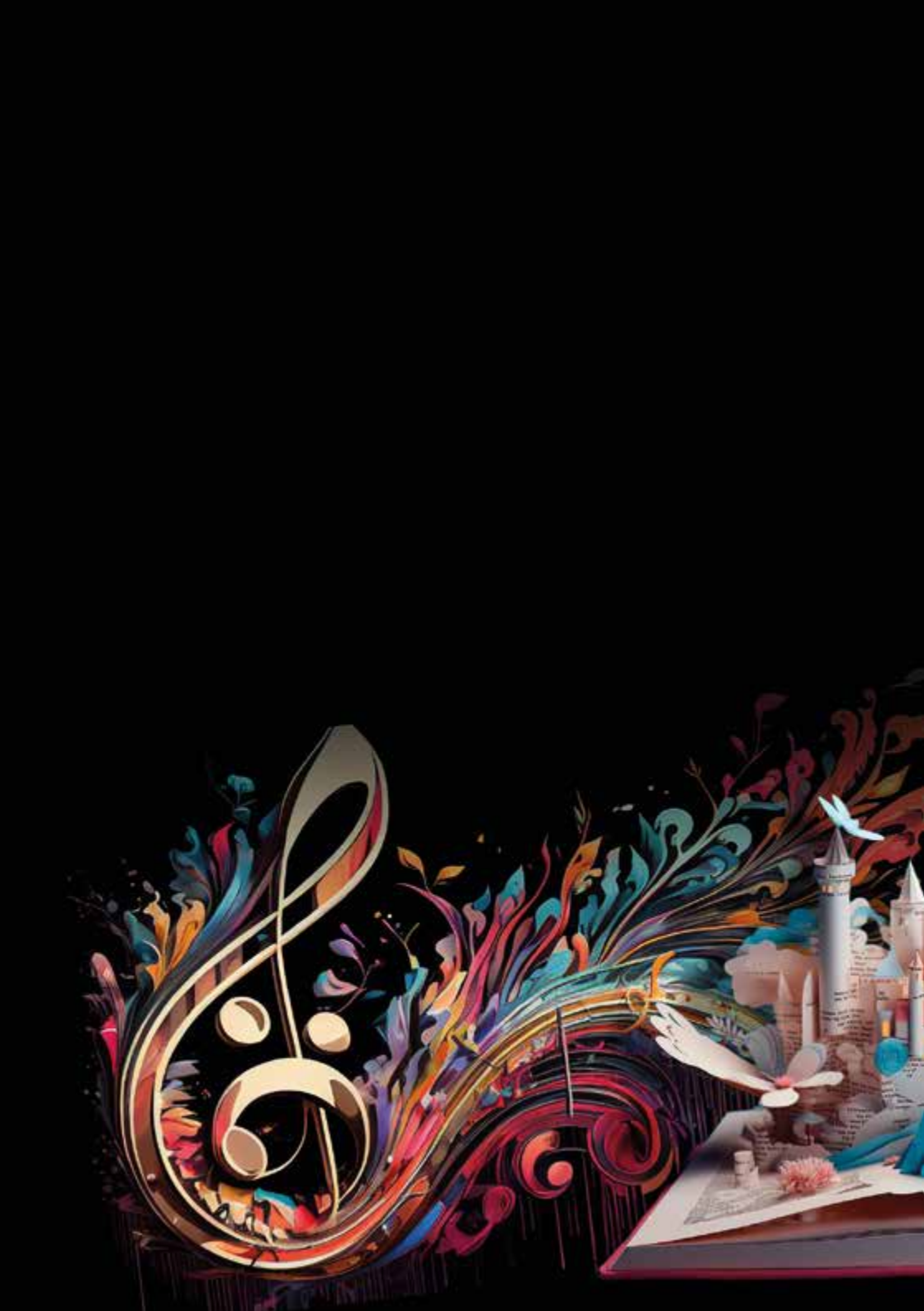

➤ Concursos **Infantiles**
Teatro Alameda

EL R





La Orquesta Escondida

08OCT2023

De tal palo, tal violín

28FEB2024

Ahora, la música eres tú

01MAY2024

Vibra & Ross

ACTORES | JOAQUÍN SÁNCHEZ y
MIGUEL GUINEA (VIBRA-TÓ)

DIRECTOR Y COMPOSITOR |
RAFAEL CAÑETE

12:00 HORAS | TEATRO ALAMEDA





➤ Producciones líricas del
Teatro de la Maestranza
en colaboración con la ROSS

ÓPERA. TRISTÁN E ISOLDA

27|30SEP-03OCT2023

ÓPERA. NORMA

12|15|17|18NOV2023

BALLET. LA SÍLFIDE

11|12|13ENE2024

ÓPERA. LA BELLA SUSONA

13|15MAR2024

ZARZUELA. LOS GAVILANES

09|11MAY2024

ÓPERA. NABUCCO

13|16|18|19|21|22JUN2024







XXXIV TEMPORADA

ÓPERA

Tristán e Isolda

RICHARD WAGNER

27|30 SEP - 03 OCT 2023 | 19:00h

TEATRO DE LA MAESTRANZA

DIRECTOR

HENRIK NÁNÁSI



ÓPERA

Norma

VICENZO BELLINI

12 NOV 2023 | 19:00h

15|17|18 NOV 2023 | 20:00h

TEATRO DE LA MAESTRANZA

DIRECTORES

YVES ABEL y PEDRO BARTOLOMÉ



ZARZUELA

Los Gavilanes

JACINTO GUERRERO

09|11 MAY 2024 | 20:00h

TEATRO DE LA MAESTRANZA

DIRECTOR

ÓLIVER DÍAZ



BALLET

La Sylphide

HERMAN SEVERÍN LØVENSJOLD

11|12|13ENE2024|20:00h

TEATRO DE LA MAESTRANZA

COMPAÑÍA NACIONAL DE DANZA

DIRECTOR

DANIEL CAPPS



ÓPERA

La Bella Susona

ALBERTO CARRETERO

13|15MAR2024|20:00h

TEATRO DE LA MAESTRANZA

DIRECTOR

NACHO DE PAZ



ÓPERA

Nabucco

GIUSEPPE VERDI

13|18|19|21|22JUN2024|20:00h

16JUN2024|19:00h

TEATRO DE LA MAESTRANZA

DIRECTORES

FRANCESCO IVAN CIAMPA
Y GAETANO LO COCO





POLÍTICA DE PRECIOS, ABONOS Y DESCUENTOS

PRECIO DE LAS ENTRADAS SUELTAS

CONCIERTOS EN EL TEATRO DE LA MAESTRANZA

| ZONA | GRAN SINFÓNICO | CONCIERTOS EXTRAORDINARIOS | | |
|---------|----------------|----------------------------|-----------|--------------|
| | | NAVIDAD | AÑO NUEVO | JJMM y AFOES |
| PATIO | 36 € | 25 € | 36 € | 25 € |
| BALCÓN | 31 € | 23 € | 31 € | 23 € |
| TERRAZA | 26 € | 18 € | 26 € | 18 € |
| PARAÍSO | 20 € | 15 € | 20 € | 15 € |

CONCIERTOS EN EL ESPACIO TURINA DE SEVILLA

Ciclo de Música de Cámara. Precio único de la entrada: 16 €.

DESCUENTOS SOBRE EL PRECIO DE LAS ENTRADAS SUELTAS

- Asociación de Amigos de la Real Orquesta Sinfónica de Sevilla, Asociación de Amigos de la Orquesta Barroca de Sevilla, Asociación de Amigos de la Ópera, Juventudes Musicales de Sevilla y otras entidades asociadas:
 - 20% de descuento en el Ciclo Gran Sinfónico de la temporada. Descuento aplicable a todas las zonas del Teatro de la Maestranza.
 - 20% de descuento Ciclo de Cámara del Espacio Turina.
- Miembros de la Asociación ROSS Joven:
 - 50% de descuento en el Ciclo Gran Sinfónico de la temporada. Descuento aplicable a todas las zonas del Teatro de la Maestranza.
 - 50% de descuento Ciclo de Cámara del Espacio Turina.
- Alumnos de Conservatorios y escuelas de música (previa acreditación):
 - 50% de descuento en el Ciclo Gran Sinfónico de la temporada. Descuento aplicable a todas las zonas del Teatro de la Maestranza.
 - 50% de descuento Ciclo de Cámara del Espacio Turina.
- Mayores de 70 años y desempleados (previa acreditación):
 - 50% de descuento en el Ciclo Gran Sinfónico de la temporada. Sólo en Terraza y Paraíso del Teatro de la Maestranza.
 - 50% de descuento Ciclo de Cámara del Espacio Turina.

- Menores de 30 años:
 - 50% de descuento en el Ciclo Gran Sinfónico de la temporada. Sólo en Terraza y Paraíso del Teatro de la Maestranza.
 - 50% de descuento Ciclo de Cámara del Espacio Turina.
- Familia numerosa (previa acreditación):
 - 20% de descuento en el Ciclo Gran Sinfónico de la temporada. Sólo en Terraza y Paraíso del Teatro de la Maestranza.
 - 20% de descuento en los Conciertos Extraordinarios de la temporada. Sólo en Terraza y Paraíso del Teatro de la Maestranza.
 - 20% de descuento Ciclo de Cámara del Espacio Turina.
 - 20% de descuento en los conciertos del Ciclo "Crecer con la ROSS".

Consultar descuentos en los conciertos familiares coproducidos con el Teatro de la Maestranza de Sevilla en las Web de ambas instituciones en fechas próximas a la celebración de los mismos.
- Grupos de 10 a 24 personas:
 - 15% de descuento en el Ciclo Gran Sinfónico de la temporada. Descuento aplicable a todas las zonas del Teatro de la Maestranza.
 - 15% de descuento Ciclo de Cámara del Espacio Turina.
- Grupos de 25 personas o más:
 - 20% de descuento en el Ciclo Gran Sinfónico de la temporada. Descuento aplicable a todas las zonas del Teatro de la Maestranza.
 - 20% de descuento Ciclo de Cámara del Espacio Turina.
- Miembros de la Comunidad Universitaria (previa acreditación):
 - 20% de descuento en el Ciclo Gran Sinfónico de la temporada. Descuento aplicable a todas las zonas del Teatro de la Maestranza.
 - 20% de descuento Ciclo de Cámara del Espacio Turina.
- PACK JUNIOR DÚO (2x1)
 - 50% Para menores de 12 años que vengan acompañados por un adulto.
 - 50% de descuento en el Ciclo Gran Sinfónico de la temporada para el/la menor y la persona acompañante. Descuento aplicable a todas las zonas del Teatro de la Maestranza.
- VENTA DE ENTRADAS SUeltas
 - 1) Del 22 de julio al 4 de septiembre solo venta por internet en www.rossevilla.es.
 - 2) A partir del 5 de septiembre de forma presencial en la taquilla del Teatro de la Maestranza, Paseo de Colón nº22 de Sevilla, de lunes a viernes en los horarios oficiales de venta (consultar horarios de apertura de taquilla en la Web del Teatro de la Maestranza), por teléfono en el 954 56 16 69, en horario de lunes a viernes de 09h a 14h y en www.rossevilla.es.



ABONO GENERAL

Descuento ÚNICO del 40% sobre el PVP de las entradas sueltas.

RENOVACIÓN DE ABONOS

Periodo de renovación: del 26 de junio al 14 de julio de 2023

Modalidades de compra:

- 1) Por teléfono en el 954 56 16 69, en horario de lunes a viernes de 09 h a 14h.
- 2) De forma presencial en la taquilla del Teatro de la Maestranza, Paseo de Cristóbal Colón nº 22 de Sevilla, de lunes a viernes, en los horarios oficiales de venta (consultar horarios de apertura de taquilla en la Web del Teatro de la Maestranza).

En caso de renovación telefónica podrá recoger sus localidades de abono a partir del 5 de septiembre en la taquilla del Teatro de la Maestranza, y hasta dos días antes del primer concierto de abono.

VENTA DE NUEVOS ABONOS

Periodo de venta: del 10 al 21 de julio y del 5 de septiembre al 5 de octubre de 2023

Modalidades de compra:

- 1) Por teléfono en el 954 56 16 69, en horario de lunes a viernes de 09h a 14h.
- 2) De forma presencial en la taquilla del Teatro de la Maestranza, Paseo de Cristóbal Colón nº 22 de Sevilla, de lunes a viernes, en los horarios oficiales de venta (consultar horarios de apertura de taquilla en la Web del Teatro de la Maestranza).

En caso de compra telefónica podrá recoger sus localidades de abono a partir del 5 de septiembre en la taquilla del Teatro de la Maestranza, y hasta dos días antes del primer concierto de abono.

Formas de pago:

- Si se opta por la **compra presencial**, el pago se podrá realizar EN EFECTIVO o con TARJETA DE CRÉDITO VISA o MASTER CARD/4B, en un solo pago.
- Si se opta por la **compra telefónica** el pago se realizará exclusivamente con TARJETA DE CRÉDITO VISA o MASTER CARD/4B, en un solo pago.

ABONO A: GRAN SINFÓNICO. Teatro de la Maestranza

12 programas de octubre 2023 a Julio 2024, en jueves y viernes (preferentemente), a las 20:00 horas.

ABONO B: CICLO DE MÚSICA DE CÁMARA. Espacio Turina

10 programas de octubre 2023 a mayo 2024, todos en domingos a las 12:00h.

- 8 programas serán interpretados por músicos de la Real Orquesta Sinfónica de Sevilla.
- 1 programa será interpretado por el alumnado del Conservatorio Superior de Música de Sevilla Manuel Castillo ganador del IX Concurso de Música de Cámara "José Gámez".
- 1 programa será interpretado por intérpretes seleccionados por Juventudes Musicales de Sevilla.

| TEATRO DE LA MAESTRANZA ZONAS | GRAN SINFÓNICO | ESPACIO TURINA CICLO DE CÁMARA 10 PROGRAMAS | 96 € |
|----------------------------------|----------------|---|------|
| | 12 CONCIERTOS | | |
| PATIO | 260 € | | |
| BALCÓN | 224 € | | |
| TERRAZA | 188 € | | |
| PARAÍSO | 144 € | | |

ABONO JOVEN (menores de 30 años)

| TEATRO DE LA MAESTRANZA ZONAS | GRAN SINFÓNICO | ESPACIO TURINA CICLO DE CÁMARA 10 PROGRAMAS | 40 € |
|----------------------------------|----------------|---|------|
| | 12 CONCIERTOS | | |
| PATIO | 75 € | | |
| BALCÓN | 75 € | | |
| TERRAZA | 60 € | | |
| PARAÍSO | 60 € | | |



PAQUETE 1: CICLO GRAN SINFÓNICO A LA CARTA – SELECCIÓN DE 6 PROGRAMAS DEL CICLO GRAN SINFÓNICO EN EL TEATRO DE LA MAESTRANZA

Descuento ÚNICO del 40% sobre el PVP de las entradas sueltas

Periodo de venta: del 10 al 21 de julio y del 5 de septiembre al 5 de octubre de 2023

Modalidades de compra:

- 1) Por teléfono en el 954 56 16 69, en horario de lunes a viernes de 09 h a 14h.
- 2) De forma presencial en la taquilla del Teatro de la Maestranza, Paseo de Cristóbal Colón nº 22 de Sevilla, de lunes a viernes, en los horarios oficiales de venta (consultar horarios de apertura de taquilla en la Web del Teatro de la Maestranza).

En caso de compra telefónica podrá recoger sus localidades de abono a partir del 5 de septiembre en la taquilla del Teatro de la Maestranza, y hasta dos días antes del primer concierto de abono.

Formas de pago:

- Si se opta por la **compra presencial**, el pago se podrá realizar EN EFECTIVO o con TARJETA DE CRÉDITO VISA o MASTER CARD/4B, en un solo pago.
- Si se opta por la **compra telefónica** el pago se realizará exclusivamente con TARJETA DE CRÉDITO VISA o MASTER CARD/4B, en un solo pago.

| PAQUETE 1: GRAN SINFÓNICO A LA CARTA | |
|--------------------------------------|-----------------------------|
| TEATRO DE LA MAESTRANZA ZONAS | ABONO CARTA. GRAN SINFÓNICO |
| | 6 PROGRAMAS |
| PATIO | 130 € |
| BALCÓN | 112 € |
| TERRAZA | 94 € |
| PARAÍSO | 72 € |

PAQUETE 2: CICLO MÚSICA DE CÁMARA A LA CARTA – SELECCIÓN DE 5 PROGRAMAS DEL CICLO MÚSICA DE CÁMARA EN EL ESPACIO TURINA

Descuento ÚNICO del 40% sobre el PVP de las entradas sueltas

Periodo de venta: del 10 al 21 de julio y del 5 de septiembre al 5 de octubre de 2023

Modalidades de compra:

- 1) Por teléfono en el 954 56 16 69, en horario de lunes a viernes de 09 h a 14 h.
- 2) De forma presencial en la taquilla del Teatro de la Maestranza, Paseo de Cristóbal Colón nº 22 de Sevilla, de lunes a viernes, en los horarios oficiales de venta (consultar horarios de apertura de taquilla en la Web del Teatro de la Maestranza).

En caso de compra telefónica podrá recoger sus localidades de abono a partir del 5 de septiembre en la taquilla del Teatro de la Maestranza, y hasta dos días antes del primer concierto de abono.

Formas de pago:

- Si se opta por la **compra presencial**, el pago se podrá realizar EN EFECTIVO o con TARJETA DE CRÉDITO VISA o MASTER CARD/4B, en un solo pago.
- Si se opta por la **compra telefónica** el pago se realizará exclusivamente con TARJETA DE CRÉDITO VISA o MASTER CARD/4B, en un solo pago.

| PAQUETE 2: CICLO DE MÚSICA DE CÁMARA A LA CARTA | |
|---|------|
| ESPACIO TURINA CICLO DE CÁMARA 5 PROGRAMAS (A LA CARTA) | 48 € |

OTROS PAQUETES DE DESCUENTO

APRENDO CON LA ROSS

PRECIO: Alumno/concierto 10€ + Profesor gratis

Dirigido a alumnos de Primaria, Secundaria y Conservatorios elementales y profesionales. Válido para todo el ciclo sinfónico principal en el Teatro de la Maestranza. Experiencia de grupo entre profesor y mínimo 8 alumnos. Compromiso de trabajo previo de las obras a disfrutar y entrega de un trabajo posterior al Departamento Pedagógico de la Orquesta sobre la experiencia. Compra de entradas en zona reservada de Terraza y Paraíso para un máximo de 50 entradas por programa (o según disponibilidad).

CRECER CON LA ROSS

EDAD RECOMENDADA 3 A 7 AÑOS. PRECIO ENTRADA ÚNICO: 20€/adulto - 15€/niñ@

Actividad familiar para disfrutar y participar activamente con talleres y conciertos en repertorio pedagógico, impartidos por profesionales y profesores de la ROSS para vivir las primeras experiencias musicales. Descuento del 15% por la compra de todo el ciclo completo infantil.



 **ROSS** Real Orquesta
Sinfónica de
Sevilla

Diseño gráfico y maquetación
www.brandingbox.es

The background is a vibrant teal color with a complex, organic pattern of swirling, fibrous, or marbled textures. The colors range from a deep, dark teal at the bottom to a lighter, more saturated teal at the top, creating a sense of depth and movement.

TEMPORADA
2023
2024

ROSS Real Orquesta
Sinfónica de
Sevilla

REAL ORQUESTA SINFÓNICA DE SEVILLA
Paseo de Cristóbal Colón, 22. 41001 Sevilla
(España)

Teatro de la Maestranza
Tlf. (+34) 954 56 15 36

www.rossevilla.es | info@rossevilla.es



Real Orquesta Sinfónica de Sevilla
(Página OFICIAL)



[@sevilla_ros](https://www.instagram.com/sevilla_ros)



[@SevillaROS](https://twitter.com/SevillaROS)